

**INSTITUTO FEDERAL**  
Bahia  
Campus Vitória da Conquista

---

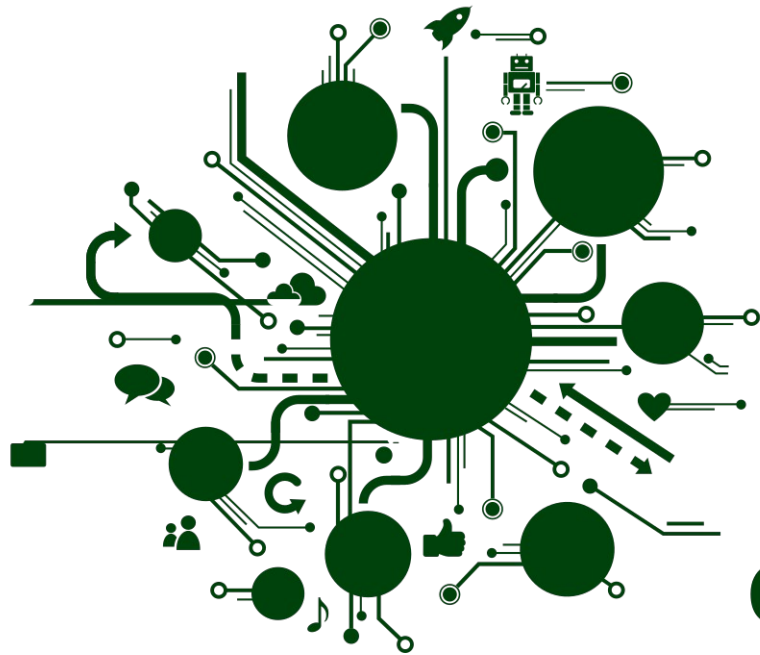

**Edital nº 008/2020**

**Auxílio de  
Inclusão Digital Emergencial**

**Tutorial  
Cadastro de Conta Bancária**



INSTITUTO  
FEDERAL

Bahia

Campus  
Vitória da  
Conquista

Auxílio  
Inclusão  
Digital  
Emergencial

Cadastro  
Conta  
Bancária

Conforme estabelecido no Edital nº 008/2020, o Auxílio de Inclusão Digital Emergencial será pago através de crédito em conta bancária em nome do(a) estudante, não sendo admitido o pagamento em contas de terceiros, contas conjuntas ou contas salário. Caso seja contemplado(a) com o auxílio, mas caso não tenha informado ainda sua conta bancária no ato da inscrição junto ao Edital nº 008/2020 ou mesmo por não possuir conta bancária naquela ocasião, o(a) estudante, de posse dos dados da conta, deverá informá-los através do Sistema Unificado de Administração Pública (SUAP), que pode ser acessado através do endereço <http://suap.ifba.edu.br>. Como já deve ser de conhecimento do(a) estudante que fez sua inscrição, o acesso ao SUAP é realizado através do número de matrícula e da senha pessoal do(a) estudante, a serem informados respectivamente nos campos de **usuário** e **senha**.

suap  
sistema unificado de  
administração pública

Usuário:  
202012345678

Senha:  
.....

Acessar

Esqueceu sua senha?  
Deseja alterar sua senha?

Serviços

- Consulta de Processos
- Acessar Contratos
- Solicitação de Certificado ENCCEJA
- Avaliação de Estágio
- Autenticação de Documento
- Avaliação Integrada
- Acesso do Responsável

© 2020 SUAP | Desenvolvimento: IFRN/IFBA



**INSTITUTO  
FEDERAL**  
Bahia

Campus  
Vitória da  
Conquista

**Auxílio  
Inclusão  
Digital  
Emergencial**

**Cadastro  
Conta  
Bancária**

Após se autenticar no SUAP, o(a) estudante deverá acessar seus dados clicando no link pela seta na figura abaixo, descrito simplesmente como “Meus Dados”.

The screenshot displays the SUAP interface with the following elements:

- Header:** 'suap' logo and a hamburger menu icon.
- Profile:** 'Estudante Teste' with a circular profile picture.
- Search:** 'Buscar Item de Menu'.
- Navigation Menu:**
  - INÍCIO
  - TEC. DA INFORMAÇÃO
  - ENSINO
  - CENTRAL DE SERVIÇOS
  - ADMINISTRAÇÃO
  - SAIR
- Alerts:** 'Fique atento!' with a notification: 'Até 03/11/2020 22:00 Inscreva-se para: PROCESSO ELEITORAL PARA ESCOLHA DOS REPRESENTANTES DA CATEGORIA DISCENTES DA GRADUAÇÃO PARA O CONSELHO DE CAMPUS DE VITÓRIA DA CONQUISTA.'
- Informações e Avisos:** 'Recurso Edital nº 008/2020 (Auxílio de Inclusão Digital Emergencial).'
- Alertas (Messages):** '11 MENSAGENS NÃO LIDAS'.
- Acesso Rápido:** 'Telefones'.
- Ensino (Teaching):** A list of links including 'Meus Dados', 'Minhas avaliações', 'Locais e Horários de Aula', 'Turmas Virtuais', and 'Agenda de Defesas de TCC' (with a red notification icon).
- Central de Serviços:** 'Perguntas Frequentes' and 'Abrir Chamado' button.

A large red arrow points to the 'Meus Dados' link in the 'Ensino' section.

Após clicar no link indicado na página anterior, o(a) estudante terá acesso aos seus dados pessoais e acadêmicos cadastrados junto ao Sistema Unificado de Administração Pública (SUAP). Todas as informações estão categorizadas por abas, havendo uma específica para dados bancários; para acessá-la, clique no local indicado pela seta na figura abaixo (constará no título da aba o texto “Dados Bancários”).

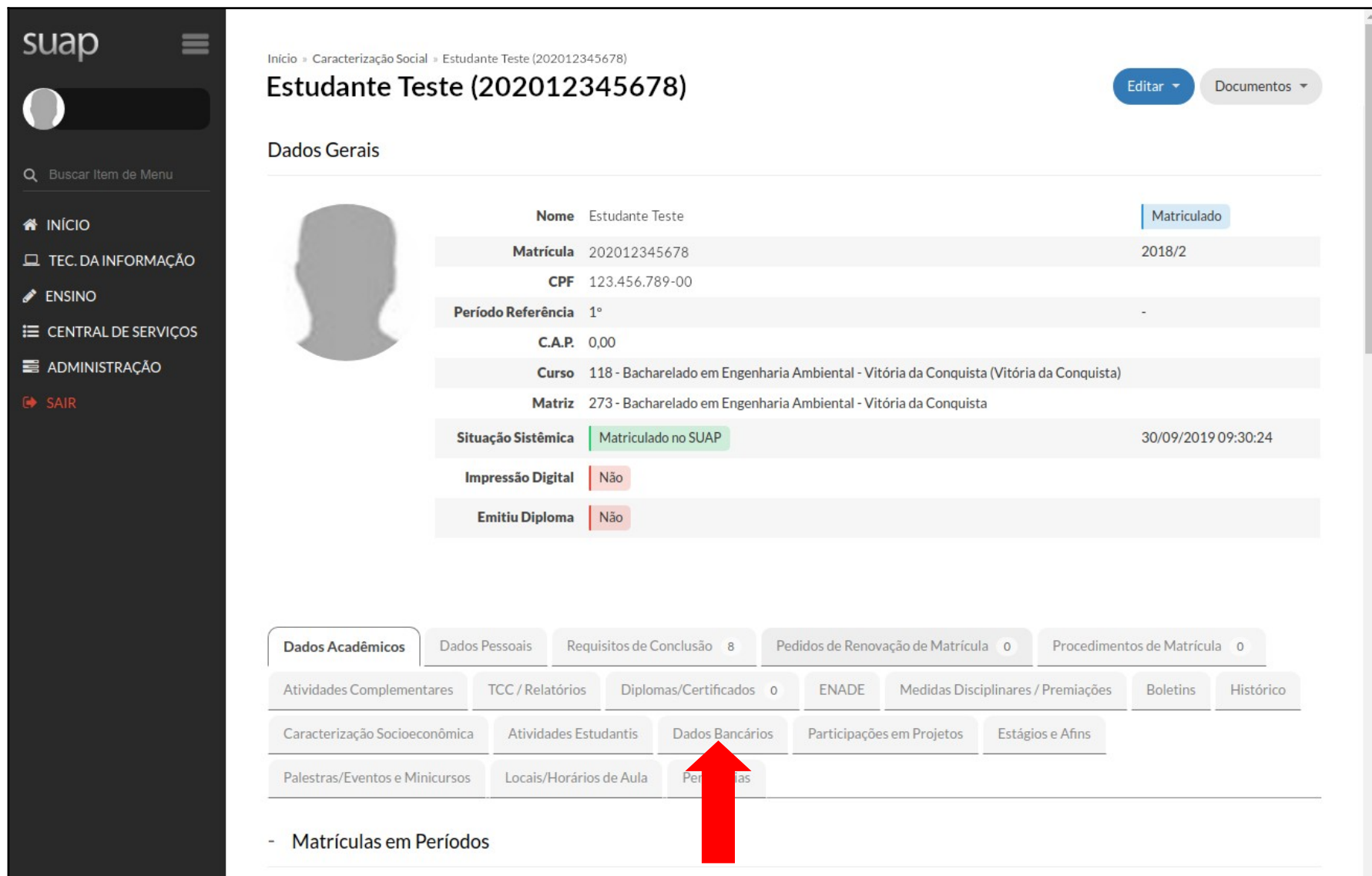

The screenshot displays the SUAP system interface for a student named "Estudante Teste (202012345678)". The interface includes a sidebar with navigation options and a main content area with a profile card and a tabbed interface for various data categories.

**suap**

Início » Caracterização Social » Estudante Teste (202012345678)

### Estudante Teste (202012345678)

Editar Documentos

#### Dados Gerais

	<b>Nome</b> Estudante Teste	Matriculado
<b>Matrícula</b>	202012345678	2018/2
<b>CPF</b>	123.456.789-00	
<b>Período Referência</b>	1º	-
<b>C.A.P.</b>	0,00	
<b>Curso</b>	118 - Bacharelado em Engenharia Ambiental - Vitória da Conquista (Vitória da Conquista)	
<b>Matriz</b>	273 - Bacharelado em Engenharia Ambiental - Vitória da Conquista	
<b>Situação Sistêmica</b>	Matriculado no SUAP	30/09/2019 09:30:24
<b>Impressão Digital</b>	Não	
<b>Emitiu Diploma</b>	Não	

**Dados Acadêmicos** | Dados Pessoais | Requisitos de Conclusão 8 | Pedidos de Renovação de Matrícula 0 | Procedimentos de Matrícula 0

Atividades Complementares | TCC / Relatórios | Diplomas/Certificados 0 | ENADE | Medidas Disciplinares / Premiações | Boletins | Histórico

Caracterização Socioeconômica | Atividades Estudantis | **Dados Bancários** | Participações em Projetos | Estágios e Afins

Palestras/Eventos e Minicursos | Locais/Horários de Aula | Permissões

- Matrículas em Períodos



INSTITUTO  
FEDERAL  
Bahia

Campus  
Vitória da  
Conquista

Auxílio  
Inclusão  
Digital  
Emergencial

Cadastro  
Conta  
Bancária

Em seguida, o(a) estudante deverá clicar no botão “Adicionar Dados Bancários”, conforme indicado pela seta na figura abaixo.

**suap**

Início » Caracterização Social » Estudante Teste (202012345678)

## Estudante Teste (202012345678)

Editar Documentos

### Dados Gerais

<b>Nome</b>	Estudante Teste	Matriculado
<b>Matrícula</b>	202012345678	2018/2
<b>CPF</b>	123.456.789-00	
<b>Período Referência</b>	1º	-
<b>C.A.P.</b>	0,00	
<b>Curso</b>	118 - Bacharelado em Engenharia Ambiental - Vitória da Conquista (Vitória da Conquista)	
<b>Matriz</b>	273 - Bacharelado em Engenharia Ambiental - Vitória da Conquista	
<b>Situação Sistemática</b>	Matriculado no SUAP	30/09/2019 09:30:24
<b>Impressão Digital</b>	Não	
<b>Emitiu Diploma</b>	Não	

Dados Acadêmicos | Dados Pessoais | Requisitos de Conclusão 8 | Pedidos de Renovação de Matrícula 0 | Procedimentos de Matrícula 0

Atividades Complementares | TCC / Relatórios | Diplomas/Certificados 0 | ENADE | Medidas Disciplinares / Premiações | Boletins | Histórico

Caracterização Socioeconômica | Atividades Estudantis | **Dados Bancários** | Participações em Projetos | Estágios e Afins

Palestras/Eventos e Minicursos | Locais/Horários de Aula | Pendências

### - Dados Bancários

Adicionar Dados Bancários

Nenhum dado bancário adicionado até o momento.



INSTITUTO  
FEDERAL  
Bahia

Campus  
Vitória da  
Conquista

Auxílio  
Inclusão  
Digital  
Emergencial

Cadastro  
Conta  
Bancária

Em seguida, será exibida uma caixa de diálogo para entrada dos dados da conta bancária: São eles: a) banco; b) número da agência; c) tipo de conta (corrente ou poupança); d) número da conta; e ) código de operação. **O código de operação só deverá ser informado se a conta bancária for da Caixa Econômica Federal. Lembramos que contas de poupança são aceitas para pagamento do Auxílio de Inclusão Digital Emergencial apenas se oriundas da Caixa Econômica Federal.** Em relação ao tipo de conta, se ela for da modalidade digital (a exemplo de contas abertas junto ao Banco Inter e ao Nubank), considera-a como uma conta corrente. Por fim, para concluir o cadastro da conta bancária, é necessário clicar no botão “Salvar”, conforme indicado pela seta na figura abaixo.

suap

Início > Caracterização Social > Estudante Teste (202012345678)

Estudante Teste (202012345678) Editar Documentos

Dados Gerais

Nome Estudante Teste Matriculado 2018/2

Matricula 202012345678

### Adicionar Dados Bancários

Banco: \*

Número da Agência: \*   
Ex: 3293-X

Tipo da Conta: \*

Número da Conta: \*   
Ex: 23384-6

Operação:

Salvar